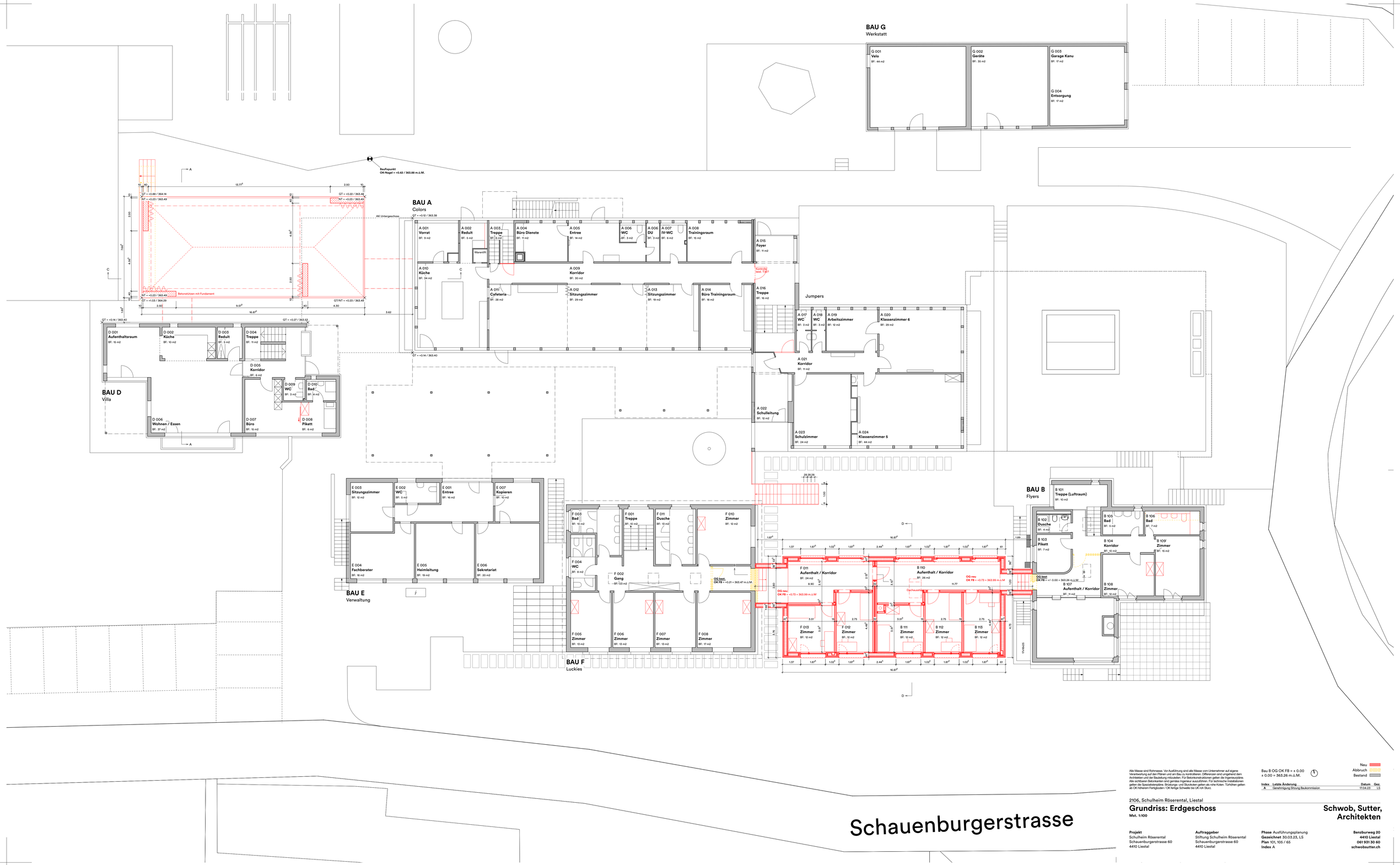

Alle Masse sind Richtmasse. Vor Ausführung sind alle Masse vom Unternehmer auf eigene Verantwortung auf den Plänen und am Bau zu kontrollieren. Differenzen sind umgehend dem Architekten und der Bauleitung mitzuteilen. Für Betonkonstruktionen gelten die Ingenieurpläne. Alle sichtbaren Betonkanten sind gemäss Ingenieur auszuführen. Für technische Installationen gelten die Spezialistenpläne. Bruttungs- und Stuckaten gelten als ohne Kosten. Türhöhen gelten ab OK höherem Fertigboden / OK fertige Schwelle bis UK rch Sturz.

Bau B OG OK FB = ± 0.00
± 0.00 = 363.26 m.ü.M.

Neu
Abbruch
Bestand

Index	Letzte Änderung	Datum	Ges.
A	Genehmigung Sitzung Baukommission	17.04.23	LS

2106, Schulheim Röserental, Liestal

Grundriss: Erdgeschoss

Mst. 1:100

Schwob, Sutter, Architekten

Projekt
Schulheim Röserental
Schauenburgerstrasse 60
4410 Liestal

Auftraggeber
Stiftung Schulheim Röserental
Schauenburgerstrasse 60
4410 Liestal

Phase Ausführungsplanung
Gezeichnet 30.03.23, LS
Plan 101, 105 / 65
Index A

Benzburweg 20
4410 Liestal
061 931 30 60
schwobsutter.ch